



MINISTERUL SĂNĂTĂȚII AL REPUBLICII MOLDOVA  
CENTRUL DE EXCELENȚĂ ÎN MEDICINĂ ȘI FARMACIE  
„RAISA PACALO”



*Actualități în domeniul cercetării în nursing.  
Realizări și perspective la cei 75 ani a  
CEMF „Raisa Pacalo”*

*Conferința a-VIII Națională  
cu participare internațională a elevilor din  
colegiile de medicină, 15.11.2019  
Chișinău, Republica Moldova*



# CERCUL ȘTIINȚIFICO-STUDENTEȘC DE ISTORIE „ECOUL TIMPURILOR”



VALORIFICAREA TRECUTULUI ISTORIC ȘI  
PATRIMONIULUI CULTURAL, PRIN PRISMA  
ACTIVITĂȚII CERCURILOR ȘTIINȚIFICO-  
PRACTICE STUDENTEȘTI LA CEI 75 DE ANI DE  
LA FONDAREA CEMF „RAISA PACALO”



Secrieru Anastasia gr.31 a/m



„Să ne facem punți și poduri pentru copiii noștri, să ne îndeplinim sarcinile profesionale nu sub presiunea criticii, ci în numele îndureratului nostru popor, în numele chinuitei noastre țări”

Nicolae Testemițanu



**Conferința a-VIII Națională  
cu participare internațională a elevilor din colegiile de medicină**

# ROLUL CERCURILOR ȘTIINȚIFICO-PRACTICE



Sănătatea rămâne a fi preocuparea de bază a lumii contemporane



Problemele sănătății servesc drept subiect de studiu a tinerilor cercetători



Participanții conferinței promovează dezvoltarea competențelor de cercetare în cadrul cercurilor științifico-practice

**Conferința a-VIII Națională  
cu participare internațională a elevilor din colegiile de medicină**



# CERCURILE ȘTIINȚIFICO-PRACTICE STUDENȚEȘTI (1)



DE BOLI INTERNE „EDELWEIS”

DE OBSTETRICĂ ȘI GINECOLOGIE „GINEVITA”

DE MICROBIOLOGIE

DE LIMBI MODERNE

DE ASISTENȚĂ MEDICALĂ

DE ANATOMIE „TEATRUL ANATOMIC”

DE ISTORIE „ECOUL TIMPURILOR”



(2)



DE BOTANICĂ FARMACEUTICĂ „*MELISSA*”

DE CHIMIA FARMACEUTICĂ

DE PEDIATRIE „*COPILĂRIE FĂRĂ RISC*”

DE INFORMATICĂ

DE CHIRURGIE „*HIPOCRATES*”

DE GENETICĂ MEDICALĂ





# CERCUL ȘTIINȚIFICO-STUDENTEȘC DE BOLI INTERNE „EDELWEIS”



2006- SEMNIFICAȚIA  
CLINĂ A ARTRITEI  
REUMATOIDE

2008- INCIDENȚA  
NEVOILOR  
FUNDAMENTALE  
AFECTATE LA  
PACIENȚII CU CANCER  
GASTRIC, STADIUL III-  
IV

2010- MANAGEMENTUL  
PACIENȚILOR CU  
BOALA ARTROTICĂ ÎN  
RAPORT CU DATELE  
EPIDEMIOLOGICE

2016- MANAGEMENTUL  
CONDUITEI MEDICO-  
SOCIALE A  
PACIENȚILOR  
VÂRSTNICI CU  
HIPERTENSIUNE  
ARTERIALĂ

2014- METODELE  
CONTEMPORANE DE  
DIAGNOSTIC A  
HIPERTENSIUNII  
PORTALE DE ORIGINE  
CIROTICĂ

2012- INCIDENȚA ȘI  
MORBIDITATEA LA  
BOLNAVII CU CANCER  
MAMAR

2019-INCIDENȚA  
COMPORTAMENTELOR  
DE RISC ÎN RÂNDURILE  
ELEVILOR  
CEMF „RAISA PACALO”



Conducător: M.Negrean



# MEMBRII CERCULUI ȘTIINȚIFICO-PRACTIC STUDENTESC



**COBÎLEANSCHI GALINA**



**ION CIORESCU**



**AMBROSIV VICTOR**

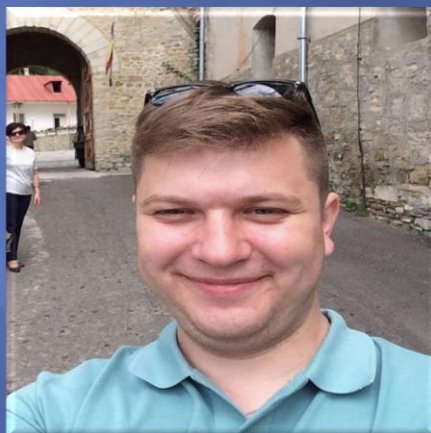

**AMBROSIV ANA**

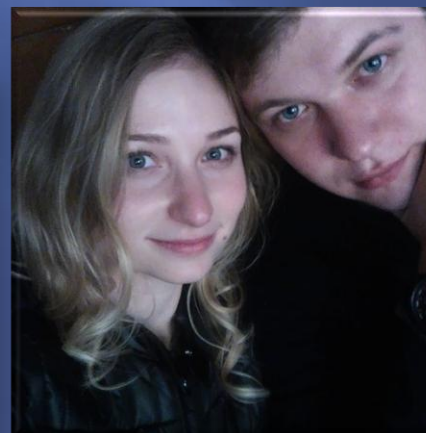

**Conferința a-VIII Națională  
cu participare internațională a elevilor din colegiile de medicină**



# CERCUL ȘTIINȚIFICO-STUDENTESC DE OBSTETRICĂ ȘI GINECOLOGIE „GINEVITA”



**2006- INFECȚIA  
HIV/SIDA CU  
TRANSMITERE  
MATERNO –  
FETALĂ**

**2016- MENOPAUZĂ-  
O ETAPĂ NORMALĂ  
ÎN VIAȚA FEMEII  
CONTEMPORANE**

**2019- PREVENIREA ȘI  
MAMAGEMENTUL  
INFECȚIILOR  
TRACTULUI  
REPRODUCTIV ÎN  
SARCINĂ SEMESTRUL I**

**2008- EVOLUȚIA  
SARCINII ȘI  
NAȘTEREA LA  
GRAVIDELE HIV  
INFECTATE**

**2014-  
PARTICULARITĂȚI  
ALE EVOLUȚIEI  
SARCINII LA  
GRAVIDE CU  
ANEMII**

**2010- EVOLUȚIA  
SARCINII ȘI  
NAȘTEREA LA  
GRAVIDELE HIV  
INFECTATE**

**2012- CANCERUL DE  
COL UTERIN.  
ASPECTE  
CONTEMPORANE**

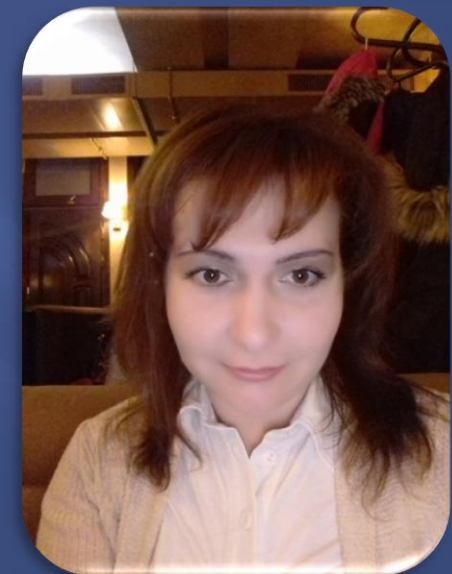

**Conducător: Arhirii Gabriela**

# MEMBRII CERCULUI ȘTIINȚIFICO-PRACTIC STUDENȚESC



**MARINA CĂRĂUȘU**



**TATIANA SULIMA**



**LUDMILA CHITIC**



**RĂZLOG SNEJANA**



**Conferința a-VIII Națională  
cu participare internațională a elevilor din colegiile de medicină**



*În teatrul scurt al unei vieți  
Ai tinere un viitor.  
Din fapte bune de-l zidești  
În suflet ești nemuritor.*

*Vameș Andrei, grupa 208,  
asistent igienist-epidemiolog,  
anul 2010.*



**Conferința a-VIII Națională  
cu participare internațională a elevilor din colegiile de medicină**



# CERCUL ȘTIINȚIFICO-STUDENTEȘC DE MICROBIOLOGIE



**2006-  
DEMODECOZA –  
PROBLEMĂ  
ACTUALĂ ÎN  
MEDICINA  
PRACTICĂ**

**2008-  
STAFILOCOCI,  
IMPORTANȚA  
DETERMINĂRII  
PRECOCE A  
PURTĂTORILOR  
DE GERMI**

**2010-  
INVESTIGAȚII  
MICROBIOLOGICE  
A INFECȚIILOR  
MICOTICE**

**2016- ASISTENȚII  
MEDICALI CŪ  
ARGUMENTE  
PRIVIND  
PROTECȚIE PRIN  
VACCINARE**

**2014- DIMINUAREA  
INFECȚIILOR ÎN  
COMUNITATE ÎN  
CONTEXTUL UNOR  
PRACTICI DE  
ABORDARE**

**2012-INCIDENTA  
INFECȚIILOR PRODUSE  
DE MICROORGANISMELE  
BIOCENOZEI NORMALE –  
CA FACTORI  
FAVORIZANȚI A  
INFERTILITĂȚII**

**2019- IMPACTUL  
MICROBIOMULUI  
AERULUI DIN  
ÎNCĂPERILE  
CEMF„RAISA  
PACALO” ASUPRA  
ORGANISMULUI  
UMAN**



**Conducător: M.Grumeza**

# MEMBRII CERCULUI ȘTIINȚIFICO-STUDENTESC PRACTIC



**TUȚUIANU VALERIU**



**TOFAN ION**



**BURDUNIUC A.**



**CERTAN DENIS**



**ION TAȘCĂ**



**Conferința a-VIII Națională  
cu participare internațională a elevilor din colegiile de medicină**



# CERCUL ȘTIINȚIFICO-STUDENTEȘC DE LIMBI MODERNE



**2006- PAGES  
D'HISTOIRE DES  
RELATIONS  
FRANCO-  
ROUMAINES**

**2019- CEMF- UN  
PERPETUUM  
MOBILE  
EDUCAȚIONAL. PE  
FIRUL  
AMINTIRILOR**

**2008- LA RELATION  
MALADE-FAMILLE-  
SOIGNANTS DANS  
LES SOINS  
PALLIATIFS**

**2014- LA RELATION  
MALADE-FAMILLE-  
SOIGNANTS DANS  
LES SOINS  
PALLIATIFS**

**2010- LE PROBLEME  
ACTUEL DE LA  
PHTISIO-  
PROPHYLAXIE EN  
FRANCE**

**2012- LES EFFETS DE  
LA VIOLENCE  
FAMILIALE SUR  
LES ENFANTS – OÙ  
EST CE QUE ÇA  
FAIT MAL**



**Conducător: Lucia Coșcodan**

# MEMBRII CERCULUI ȘTIINȚIFICO-PRACTIC STUDENTESC



**VIOLETA BALAN**



**DIANA ISTRATII**



**CAIRAC NICOLAE**



**GRECU GABRIELA**



**Conferința a-VIII Națională  
cu participare internațională a elevilor din colegiile de medicină**



# CERCUL ȘTIINȚIFICO-STUDENTEȘC DE ASISTENȚĂ MEDICALĂ



2006-ASPECTE  
CONTEMPORANE  
ÎN ORGANIZAREA  
SERVICIILOR DE  
ASISTENȚĂ  
MEDICALĂ  
PRIMARĂ

2019- ROLUL  
INTELIGENȚEI  
EMOȚIONALE ÎN  
ACTIVITATEA A/M  
PRIN PRISMA  
ÎNGRIJIRILOR  
PALIATIVE

2008- ÎNGRIJIRI  
PALIATIVE LA  
DOMICILIU

2016- INCIDENȚA  
TENSIUNII  
ARTERIALE LA  
VÂRSTNICI

2010-  
MANAGEMENTUL  
SERVICIILOR DE  
ÎNGRIJIRE ȘI  
INFORMATIZAREA  
ÎN CADRUL AMP

2014- PROMOȚAREA  
MODULUI SĂNĂTOS  
DE VIAȚĂ PRIN  
EVALUAREA  
CONSUMATORILOR  
DE TUTUN ÎN CEMF



Conducător: Palamari Larisa

MEMBRII CERCULUI ȘTIINȚIFICO-PRACTIC STUDENTESC

URSU LUMINIȚA

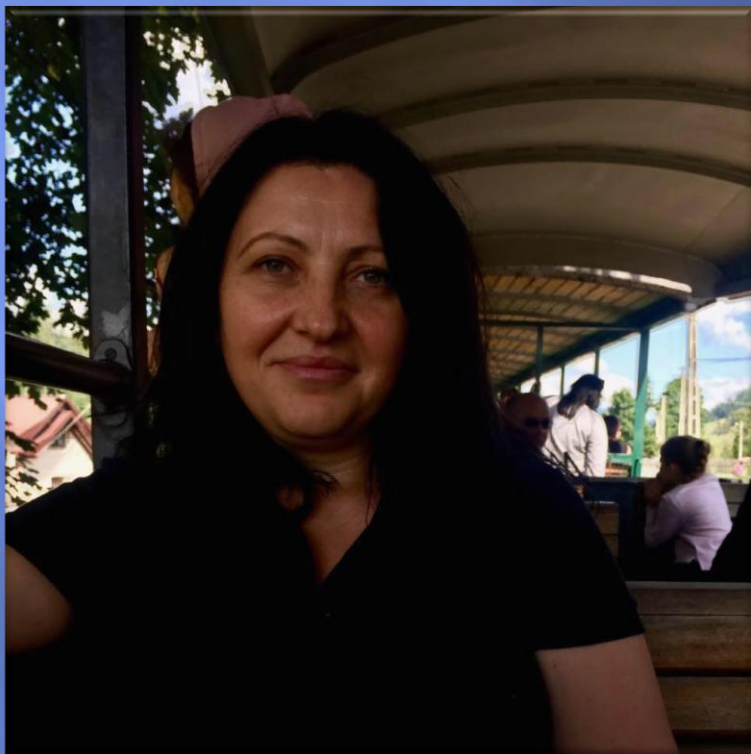

LARISA ANDRONIC



Conferința a-VIII Națională  
cu participare internațională a elevilor din colegiile de medicină





# CERCUL ȘTIINȚIFICO-STUDENTEȘC „TEATRUL ANATOMIC”



2006- ASPECTELE MORFO – FUNCȚIONALE ALE TIPURILOR CONSTITUȚIONALE

2016- EVALUAREA TULBURĂRILOR DE MERS LA PERSOANELE ÎN ETATE

2019-  
COMPORTAMENTE SANOGENE. RESPECTAREA MODULUI SĂNĂTOS DE VIAȚĂ DE CĂTRE ELEVII CEMF „RAISA PACALO”

2008- CORELAȚIILE DINTRE MODUL SĂNĂTOS DE VIAȚĂ, STAREA DE SĂNĂTATE ȘI REUȘITA ELEVILOR DIN CEMF

2014-  
COMPUTERUL ȘI SĂNĂTATEA- ANALIZA COMPATIBILITĂȚII



2010- TIPURI CONSTITUȚIONALE ȘI PREDISPOZIȚIA INDIVIZILOR LA DIFERITE MALADII

2012- MECANISMUL INFLUENȚEI EXERCIȚIILOR FIZICE ÎN FORTIFICAREA SĂNĂȚII REPRODUCERII

Conducător: Stoianov Zinaida

MEMBRII CERCULUI ȘTIINȚIFICO-PRACTIC STUDENȚESC



GONCEARENCO IANA



CHEPTANARI NICOL.



Conferința a-VIII Națională  
cu participare internațională a elevilor din colegiile de medicină



# CERCUL ȘTIINȚIFICO-PRACTIC DE ISTORIE „ECOUL TIMPURILOR”



**2006-EDUCAȚIA  
PENTRU O  
SOCIETATE  
INTEGRĂ**

**2019- VALORIFICAREA  
TRECUTULUI ISTORIC  
ȘI A PATRIMONIULUI  
CULTURAL LA CEI 75  
DE ANI DE LA  
FONDAREA  
CEMF „RAISA PACALO”**

**2008- DIMITRIE  
CANTEMIR -  
PERSONALITATE  
MARCANTĂ A  
ISTORIEI  
ROMÂNILOR**

**2016- EVOLUȚIA  
CONSUMULUI DE  
ALCOOL ÎN EPOCA  
CONTEMPORANĂ**

**2010- APARIȚIA  
PRESEI ÎN SPAȚIUL  
CULTURAL  
ROMÂNESC**

**2014- ASPECTE DE GENDER,  
ECHITATE ȘI DREPTURI. O  
ABORDARE INTEGRATĂ A  
PREVENIRII MALADIILOR  
NETRANSMISIBILE ÎN  
RÎNDUL COPIILOR ȘI  
ADOLESCENȚILOR**



**Conducător: Veronica Guja**



# MEMBRII CERCULUI ȘTIINȚIFICO-PRACTIC STUDENȚESC



OVIDIU TURTUREANU



OVDIN MARINA



SOROCEAN MARIA



DEȘCAN VERA



ANIȘINA NATALIA



**Conferința a-VIII Națională  
cu participare internațională a elevilor din colegiile de medicină**



# CERCUL ȘTIINȚIFICO-PRACTIC DE PEDIATRIE „COPILĂRIE FĂRĂ RISC”



**2006-ANALIZA  
MORBIDITĂȚII PRIN  
MALADII  
INFECȚIOASE  
AEROGENE ÎN RM ÎN  
ULTIMII TREI ANI ȘI  
PONDEREA  
CAZURILOR LA COPII**

**2008- ROLUL ACTIVITĂȚII  
ASISTENȚEI MEDICALE ÎN  
ECHIPA CU MEDICUL DE  
FAMILIE VIZÂND  
PROFILAXIA ANEMIEI  
FIERIPRIVE LA COPII DE  
VÂRSTĂ FRAGEDĂ**

**2010- INCIDENȚA  
RAHITISMULUI LA  
COPII DE VÂRSTĂ  
FRAGEDĂ ÎN  
DEPENDENȚĂ DE  
FACTORII  
FAVORIZANȚI**

**2016-CORELAREA  
DINTRE MALADIILE  
ALERGICE ȘI  
MORBIDITATEA PRIN  
ACESTE MALADII LA  
VÂRSTNICI**

**2014- IRVA LA COPII DE  
VÂRSTĂ FRAGEDĂ ȘI  
IMPACTUL FORMĂRII  
COMPETENȚELOR  
PROFESIONALE LA  
VIITORII ABSOLVENȚI ÎN  
ACORDAREA ASISTENȚEI  
MEDICALE DE URGENȚĂ**

**2012-INCIDENȚA  
PIELONEFRITEI  
LA COPII ÎN  
DEPENDENȚĂ DE  
FACTORII  
FAVORIZANȚI**

**2019- IMPACTUL  
IMUNIZĂRII CU  
VACCINUL  
PNEUMOCOCC LA COPII  
DE VÂRSTĂ FRAGEDĂ**



**Conducător: Ceahlău Mariana**



MEMBRII CERCULUI ȘTIINȚIFICO-PRACTIC STUDENTESC



**TETCU DORINA**



**RECEAN LILIANA**



**Conferința a-VIII Națională  
cu participare internațională a elevilor din colegiile de medicină**





# CERCUL ȘTIINȚIFICO-PRACTIC DE BOTANICĂ FARMACEUTICĂ „MELISSA”



**2008- STUDIAREA  
STABILITĂȚII  
TINCTURII DE  
PĂDUCEL**

**2010- APLICAREA  
PLANTELOR  
MEDICINALE ÎN  
DERMATOCOSME-  
TOLOGIE**

**2012- PĂDUCELUL  
CEA MAI  
RĂSPÂNDITĂ  
PLANTĂ  
MEDICINALĂ**

**2019- UTILIZAREA  
ECHINACEAE  
PURPURA ÎN  
PROFILAXIA  
INFECȚIILOR  
VIRALE**

**2014- APLICAREA  
PRINCIPIILOR DE  
FARMACOVIGILENȚĂ  
ÎN UTILIZAREA  
RAȚIONALĂ A  
MEDICAMENTELOR**



**Conducător: Ivancov Ludmila**



MEMBRII CERCULUI ȘTIINȚIFICO-PRACTIC STUDENTESC



**BIATRICIA GUȚU**

**PÎNZARU CRISTINA**



**Conferința a-VIII Națională  
cu participare internațională a elevilor din colegiile de medicină**

# CERCUL ȘTIINȚIFICO-PRACTIC DE INFORMATICĂ



**2008-ABORDAREA ȘTIINȚIFICĂ A ACTIVITĂȚII NURSEI PRIN IMPLEMENTAREA TEHNOLOGIILOR INFORMAȚIONALE**

**2010-ABORDAREA ȘTIINȚIFICĂ AL ACTIVITĂȚII FARMACIȘTILOR PRIN IMPLEMENTAREA TEHNOLOGIILOR INFORMAȚIONALE**

**2012-CREAREA PAGINII WEB "INFORMAȚIA MEDICALĂ"**

**2019- EVALUAREA COMPARATIVĂ A DISPONIBILITĂȚII TIC ȘI UTILIZAREA ACESTORA DE CĂTRE PERSOANELE DE VÂRSTA A TREIA**

**2016- DISPONIBILITATEA TIC ȘI UTILIZAREA ACESTORA DE CĂTRE PERSOANELE ÎN ETATE**

**2014- EVALUAREA CUNOȘTINȚELOR ELEVILOR CALIFICĂRII ASISTENT MEDICAL ÎN PROBLEME DE SĂNĂTATE APĂRUTE SUB INFLUENȚA TABACISMULUI CRONIC**



**Conducător: Boico Maria**

# MEMBRII CERCULUI ȘTIINȚIFICO-PRACTIC STUDENȚESC



**SOFONOV NICOLETA**



**VERONICA LUNGU**



**CHIROȘCA DOINA**



**TĂTARU CONSTANTIN**



**Conferința a-VIII Națională  
cu participare internațională a elevilor din colegiile de medicină**



# CERCUL ȘTIINȚIFICO-PRACTIC DE CHIRURGIE „HIPOCRATE”



2006- ASPECTUL  
CONTEMPORAN DE  
DIAGNOSTIC ȘI  
TRATAMENT AL  
CANCERULUI  
GASTRIC

2008- DINAMICA  
CANCERULUI  
MAMAR ÎN  
REPUBLICA  
MOLDOVA ÎN  
PERIOADA ANILOR  
2000-2005

2010-  
MANAGEMENTUL  
PACIENTULUI CU  
PICIOR DIABETIC

2016- ACTUALITĂȚI ÎN  
MANAGEMENTUL  
PACIENTULUI  
VÂRSTNIC CU  
INFECȚII  
CHIRURGICALE

2014-ACTUALITĂȚI  
ÎN PROFILAXIA  
INFECȚIEI  
NOZOCOMIALE

2012-MANAGEMENTUL  
BOLNAVILOR CU  
BOALA VARICOASĂ ÎN  
PRACTICA  
ASISTENTULUI  
MEDICAL

2019- MANAGEMENTUL  
PACIENTULUI  
POLITRAUMATIZAT ÎN  
SITUAȚII  
EXCEPȚIONALE



Conducător: Filimon Olimpia

# MEMBRII CERCULUI ȘTIINȚIFICO-PRACTIC STUDENȚESC



**RÎBCA CORNELIA**



**LUCIA ȚURCAN**



**CHETRARU VICTORIA**



**OLEG SAMCIUC**



**Conferința a-VIII Națională  
cu participare internațională a elevilor din colegiile de medicină**

# CERCUL ȘTIINȚIFICO-PRACTIC DE GENETICĂ MEDICALĂ



2008-NIVELURILE DE  
PROFILAXIE A  
MALADIILOR  
EREDITARE ȘI  
CONGENITALE VIZAVI  
DE SPECTRUL CAUZAL  
ACTUAL

2010- METODE NOI  
DE STUDIERE A  
PATOLOGIEI  
EREDITARE ȘI  
MALFORMATIVE LA  
OM

2012-OPINIA  
MEDICINIȘTILOR  
PRIVIND  
SOLUȚIONAREA  
PROBLEMELOR  
FERTILITĂȚII UMANE ȘI  
PLANIFICAREA  
NAȘTERII

2016- ACTUALITĂȚI  
PRIVIND  
CAUZALITATEA ȘI  
POSIBILITĂȚILE DE  
PROFILAXIE A  
MALADIEI  
ALZHEIMER

2014- IMPACTUL  
NOXELOR PRE- ȘI  
POSTNATALE  
ASUPRA  
DEZVOLTĂRII  
OMULUI ACTUAL



Conducător: Ludmila Botnariuc



## MEMBRII CERCULUI ȘTIINȚIFICO-PRACTIC STUDENTESC



### INGA BANTIUC



### CRECIUN ALINA



**Conferința a-VIII Națională  
cu participare internațională a elevilor din colegiile de medicină**





# CERCUL ȘTIINȚIFICO-PRACTIC DE CHIMIA FARMACEUTICĂ



2006- CONȚINUTUL DE UREE ȘI GLUCOZĂ ÎN SALIVA UMANĂ LA DIFERITE GRUPE DE VÂRSTĂ

2019- ACIDUL ASCORBIC- INAMICUL STRESULUI OXIDATIV AL ORGANISMULUI

2010- ANALIZA CARACTERELOR ANATOMO-MORFOLOGICE DIFERENȚIALE ALE SPECIILOR DE TEI

2016- ASPIRINA- CEL MAI LONGEVIV MEDICAMENT PE PIAȚA FARMACEUTICĂ

2012- COMPOZIȚIA CHIMICĂ A PĂDUCELULUI

2014-ABORDĂRI STRATEGICE ÎN INDUSTRIA FARMACEUTICĂ



Conducător: Zagorneanu Natalia



**MEMBRII CERCULUI ȘTIINȚIFICO-PRACTIC STUDENȚESC**



**DUMITRIU RIMA**



**DUMBRAVA TATIANA**

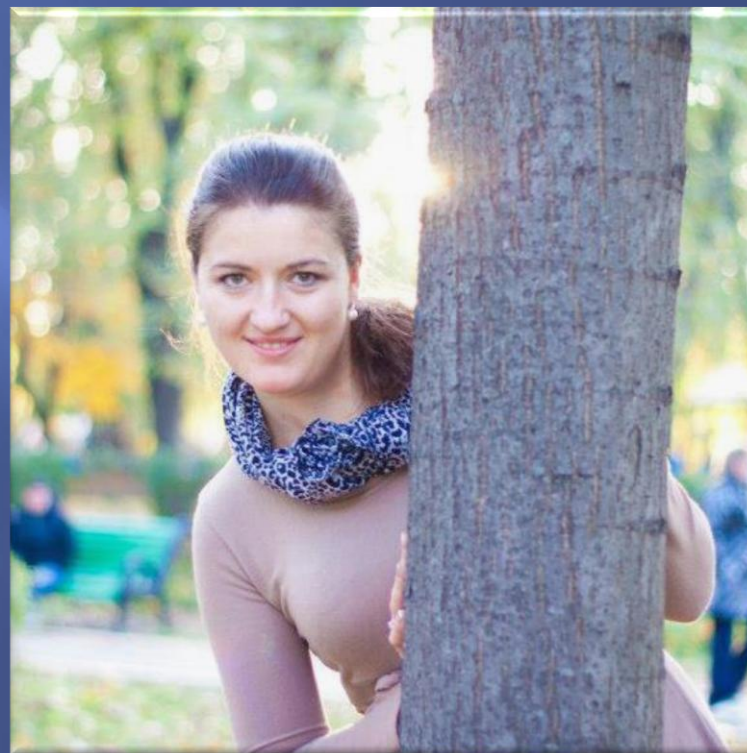

**Conferința a-VIII Națională  
cu participare internațională a elevilor din colegiile de medicină**



## CONCLUZII (1)



**Activitatea cercurilor științifice îmbogățește și diversifică bagajul de cunoștințe ale studentului, stimulând în același timp motivația pentru învățarea aprofundată a specialității respective sau a disciplinei preferate**

**Activitatea stimulează inițiativa creatoare a elevului, contribuie la lărgirea orizontului informațional și științific al acestora, la dezvoltarea capacităților de gândire, a spiritului lor de răspundere, a deprinderilor de a munci și de a coopera**

**Conferința a-VIII Națională  
cu participare internațională a elevilor din colegiile de medicină**



(2)



**Activitate reprezintă o posibilitate de instruire diferențiată a elevilor și de valorificare rațională a timpului lor liber, creându-li-se obișnuința unor preocupări serioase în afara instituției**

**Republica Moldova are nevoie de un sistem al sănătății eficient și sigur pentru cetățenii de azi, cât și pentru generațiile următoare**

**Conferința a-VIII Națională  
cu participare internațională a elevilor din colegiile de medicină**



(3)



**Acest obiectiv poate fi realizat doar printr-un parteneriat eficient și sigur dintre toți actorii societății contemporane: cetățenii, tineretul studios, profesioniștii medicali, societatea științifică, industria biomedicală și farmaceutică, sectorul de asigurări medicale și guvernul**

**Conferința a-VIII Națională  
cu participare internațională a elevilor din colegiile de medicină**



# Mulțumesc pentru timpul acordat!

**Secrieru Anastasia**  
**067474422**  
**nastea150201@gmail.com**

**Conferința a-VIII Națională**  
**cu participare internațională a elevilor din colegiile de medicină**