



CENTRUL DE EXCELENȚĂ ÎN MEDICINĂ ȘI FARMACIE „RAISA PACALO”

MODELUL SIGUR DE COMPORTAMENT A CADRELOR DIDACTICE ÎN CONDIȚII DE PANDEMIE CU VIRUSUL SARS-COV-2

04.11.2020

**Mariana NEGREAN, director adjunct pentru
instruirea practică, CEMF „Raisa Pacalo”**

**FORMAREA ABILITĂȚILOR SPECIFICE LA CADRELE
DIDACTICE DE REALIZARE A PROCESULUI
EDUCAȚIONAL ÎN CONDIȚII DE PANDEMIE CU VIRUSUL
SARS - CoV - 2**



#AiGrijă



**Oprește
răspândirea
COVID-19.**



**Salvează
vieți!**



MINISTERUL SĂNĂTĂȚII,
MUNCII ȘI PROTECȚIEI SOCIALE
AL REPUBLICII MOLDOVA

TERMOMETRIA



❖ TERMOMETRELE INFRAROȘII (ELECTRONICE)



❖ TERMOMETRE CU MERCUR (MEDICALE)



**TEMPERATURA CORPORALĂ NORMALĂ NU
EXCLUDE INFECȚIE CU SARS-CoV-19**

❖ REALIZAREA TERMOMETRIEI LA ÎNCEPUTUL LECȚIEI
TEORETICE/PRACTICE



**Formarea abilităților specifice la cadrele didactice de realizare a procesului educațional în condiții de pandemie
cu virusul SARS-CoV-2**

ACTIVITATEA DIDACTICĂ

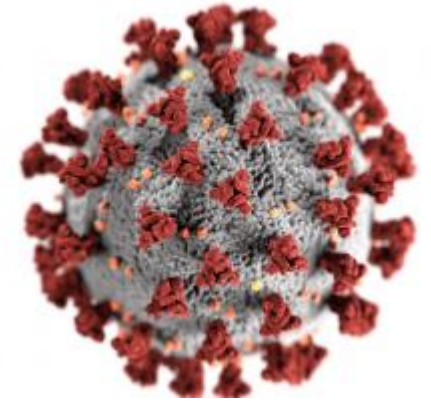

- Evaluarea asigurării cu mască de protecție (3 măști).
- Purtarea măștilor de protecție.
- Prelucrarea mâinilor cu dezinfectant.
- Prelucrararea suprafețelor (banca, tastatura, telefon etc.) cu dezinfectant.
- Respectarea distanței de cel puțin 1 m (respectarea marcajului meselor).

Poartă **masca obligatoriu** în
transport public, spații închise

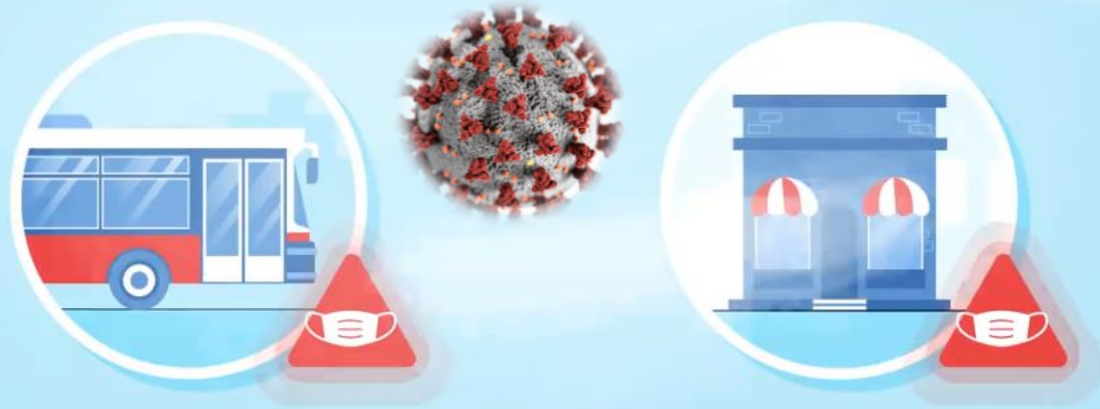

Masca te **protejează** de virus, în același timp
reduce riscul contaminării **altei** persoane

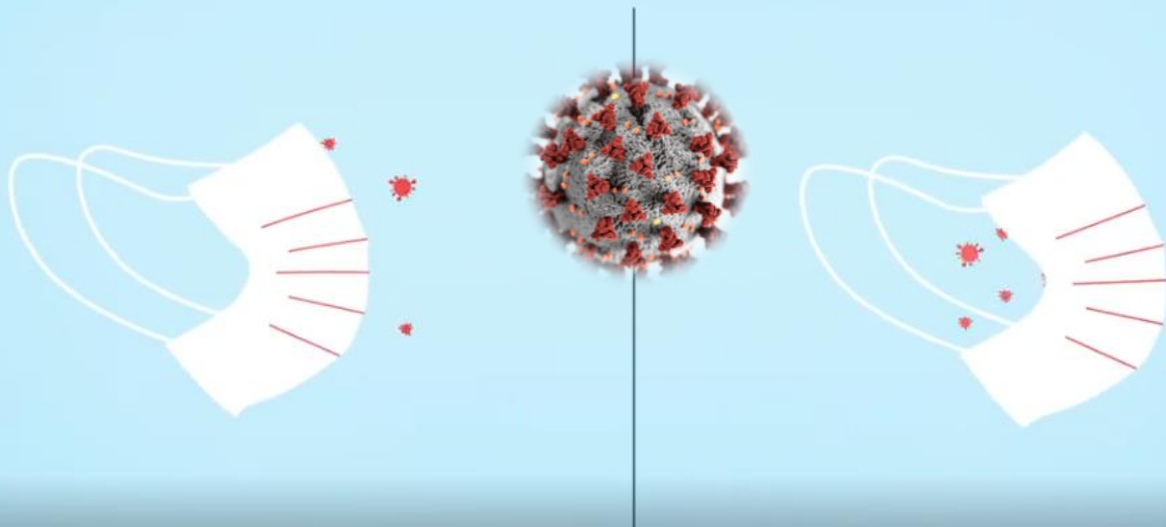

În orice situație când nu este posibilă
păstrarea **distanței sociale** de 1m



Masca trebuie purtată corect,
să acopere nasul și gura



ACTIVITATEA DIDACTICĂ

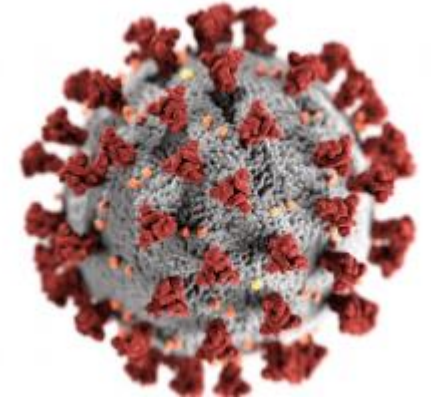

- **Interzicerea schimbului de obiecte.**
- **Interzicerea modificării locului în bancă.**
- **Interzicerea mișcărilor neargumentate prin clasă.**
- **Interzicerea consumării alimentelor în clasă.**
- **Respectarea orarului pauzelor.**
- **Aereserea claselor/aulelor în timpul pauzelor.**
- **Prelucrarea aulelor cu raze ultraviolete în timpul pauzelor.**
- **Curățenia și dezinfecția încăperilor în timpul pauzelor.**

ALCOOL ETILIC DE 75 %

DENATURAREA ANVELOPEI VIRALE (LIPOFILĂ)



Formarea abilităților specifice la cadrele didactice de realizare a procesului educațional în condiții de pandemie cu virusul SARS-CoV-2

IZOLAREA/CONSULTAREA ELEVILOR CARE PREZINTĂ:

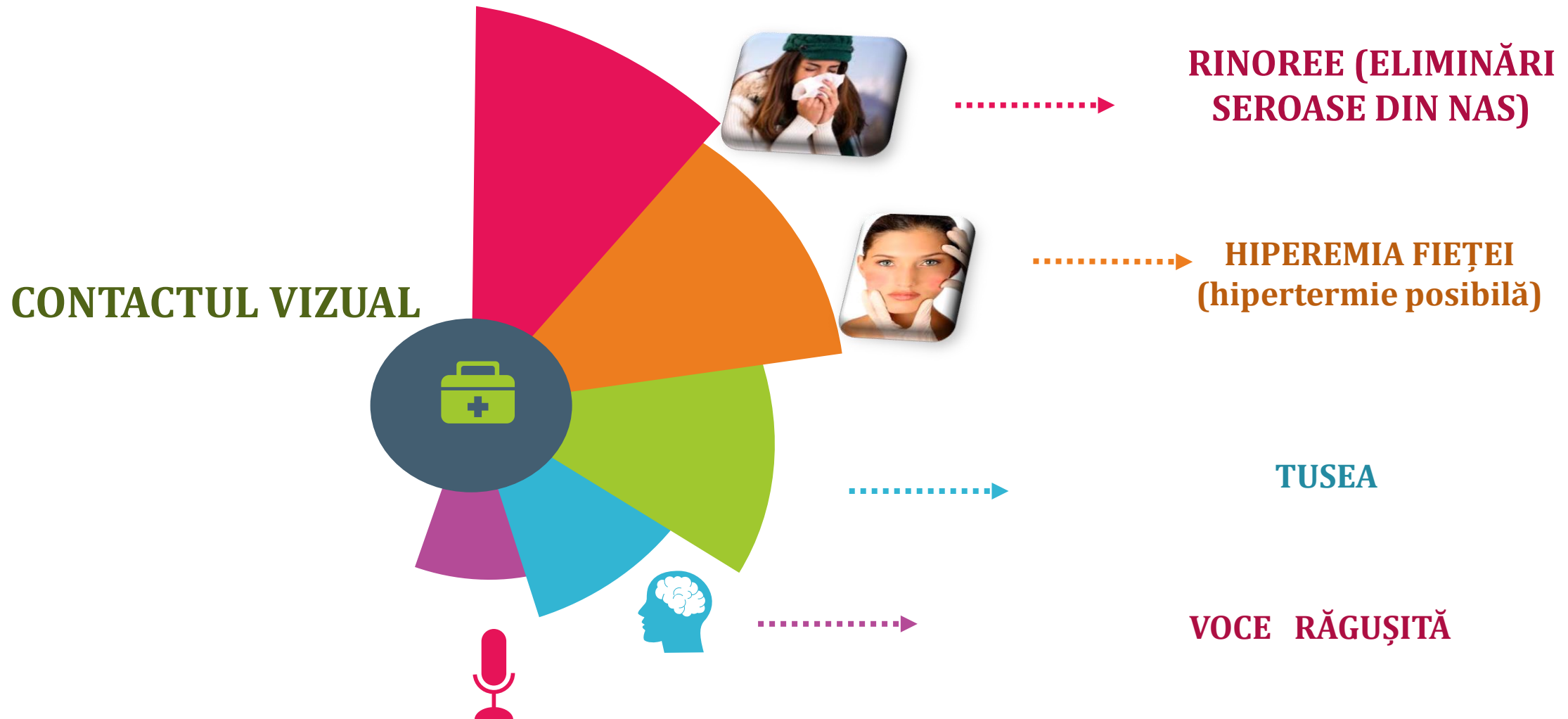

Formarea abilităților specifice la cadrele didactice de realizare a procesului educațional în condiții de pandemie cu virusul SARS-CoV-2

COMPORTAMENTUL ÎN TIMPUL PAUZELOR

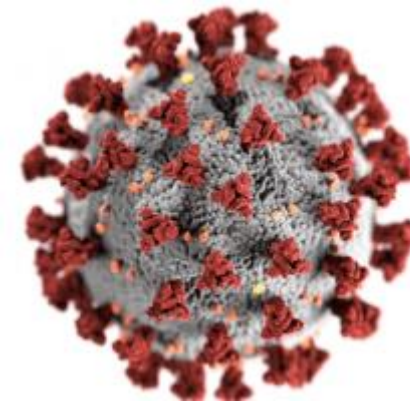

❖ PURTĂM MASCA



❖ EVITĂM AGLOMERAREA (1 m)



❖ NU FACEM SCHIMB DE OBIECTE



❖ NE SPĂLĂM PE MĂINI



❖ NE SALUTĂM CORECT

CONSUMAREA ALIMENTELOR

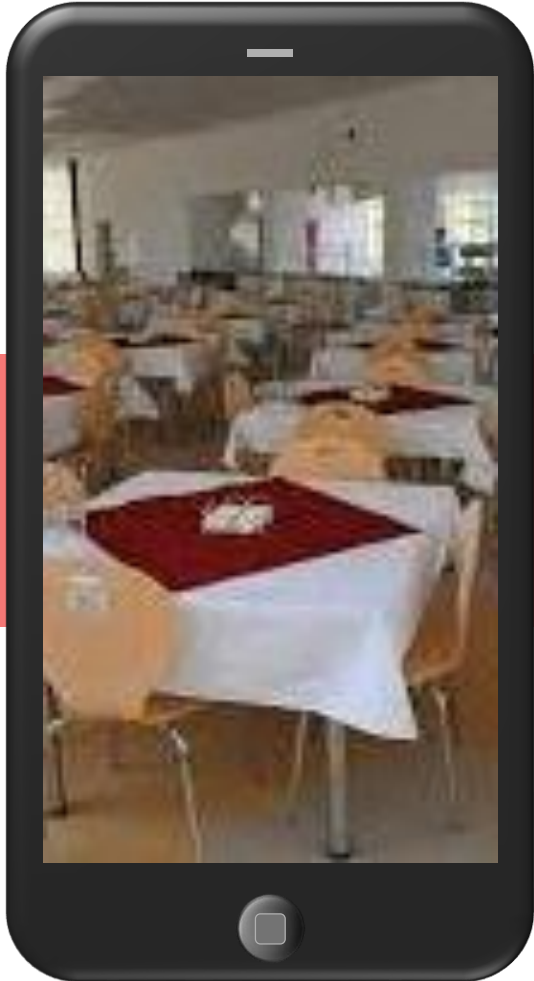

- ❖ REGIM SPECIAL DE ACTIVITATE ÎN OSPĂTĂRIE PENTRU EVITAREA AGLOMERAȚIEI
- ❖ RESPECTAREA DISTANȚEI SOCIALE ÎN OSPĂTĂRIA STUDENȚEASCĂ
- ❖ IGIENIZAREA MĂINILOR ÎNAINTE DE LUAREA MESEI
- ❖ CONSUMAREA ALIMENTELOR LA MASĂ NU MAI MULȚI DE DOUĂ PERSOANE
- ❖ SE VA INTERZICE CONSUMAREA ALIMENTELOR CARE NU SUNT AMBALATE (FRUCTE, PATISERIE)

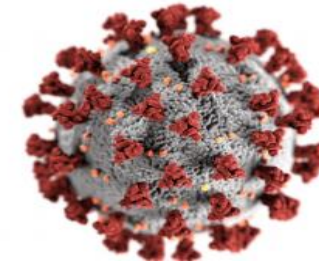

MULȚUMESC PENTRU ATENȚIA ACORDATĂ!

Mariana Negrean
069156654, m.negrean777@gmail.com

