

**CENTRUL DE EXCELENȚĂ ÎN MEDICINĂ ȘI FARMACIE
"RAISAPACALO"**

Secția de învățământ Nr.5

Specialitatea Farmacie Calificarea Asistent farmacist

Ordinea de zi

**1. Regulamentul de organizare și desfășurare a
procesului educațional/ șef secție E. Eni**

**2. Instituționalizarea și consolidarea sistemului de management al
calității în CEMF „Raisa Pacalo” /șef secție E. Eni**

3. Profilaxia rugeolei /prof. A. Sofroni

**4. Prevenirea intoxicațiilor acute neprofesionale exogene de etiologie
chimică /prof. N. Zagornean N. Sîrbu**

Ședință ordinară de activitate nr.1

13.09.2018



MISIUNEA CEMF „RAISA PACALO”

I. MISIUNEA CEMF „RAISA PACALO”

Centrul de excelență în medicină și farmacie „Raisa Pacalo” este o instituție de învățământ profesional tehnic postsecundar și postsecundar nonterțiar, care dezvoltă un învățământ profesional medical și farmaceutic de calitate, bazat pe valori democratice, responsabilitate, corectitudine, parteneriat, performanță în formarea specialiștilor competenți din domeniul medicinei și farmaciei, care vor manifesta profesionalism, calități etico-morale și perseverență în asigurarea calității serviciilor medicale prestate populației țării.

13.09.2018

CEMF "RAISA PACALO"/REPERE ISTORICE

1944 - Școală de felceri și moașe

1954 - Școală de Medicină a MS

1957- Școală Bază de Medicină

1992 - C R M din Chisinau

2 003- CNMF din Chisinau

2013 - CNMF "Raisa Pacalo"

2016 - CEMF "Raisa Pacalo"

21 Noiembrie - Ziua CEMF "RAISA PACALO"

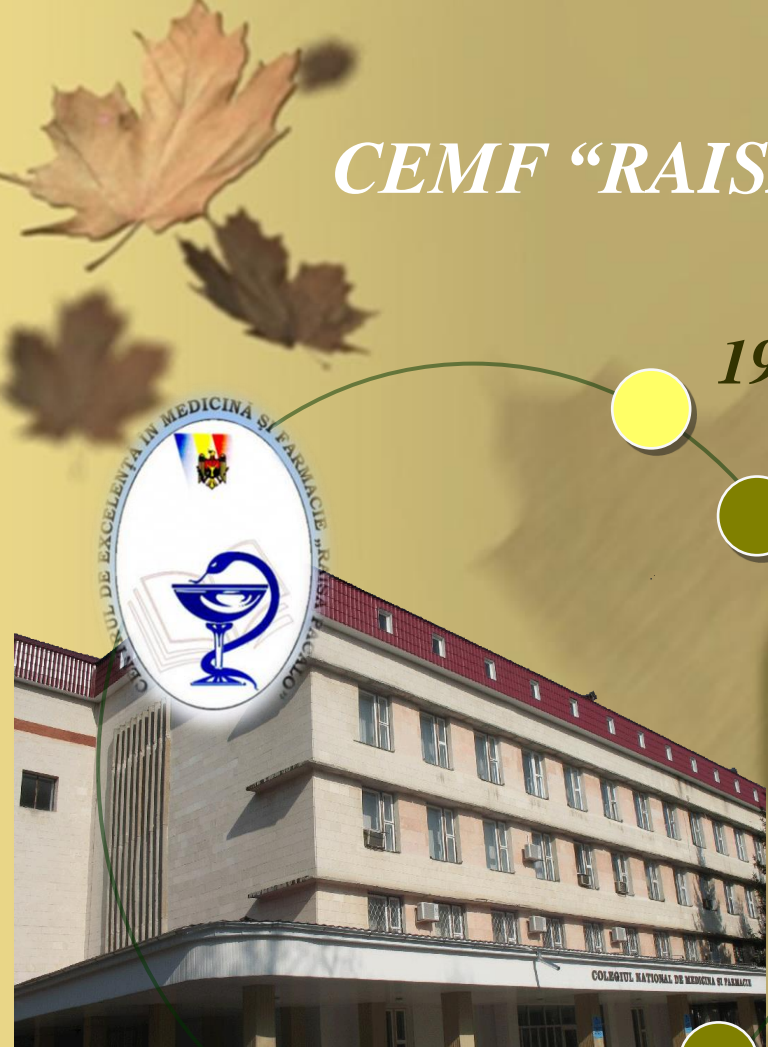

CENTRUL DE EXCELENȚĂ ÎN MEDICINĂ ȘI FARMACIE "R.PACALO"



● *Directori - 10*

● *Specialiști – peste 22000!*

● *2008 – Acreditat, calificativ/ Excelent!*

● *2014/Decorat ord./ GLORIA MUNCII*



CEMF "RAISA PACALO"

Simbolica oficială



LOGOU



Drapelul

Imnul CEMF "Raisa Pacalo"

*Rămas-am optimiști
Prin anii ce-au trecut,
Cu oameni sufletești
Colegiul s-a născut.
Noi pentru scumpa Țară,
Și-un sigur viitor,
A medicinei taină
O studiem cu spor.*

*Sîntem străjerii vieții,
Stăpâni ai sănătății,
Ne aibă-n pace
Bunul Dumnezeu.
De-aici luăm tărie,
Curaj și omenie,
Să trăiești mereu
Colegiul meu*

*Ne-nvață profesorii
Cu suflet și mândrie.
Să-ncununăm
victorii,
Cu multă dibăcie.
Avem aleasă carte,
Credință și iubire,
Speranță în viitorul
Și multă dăruire.*



Centrul de excelență în medicină și farmacie "Raisa .Pacalo"

Procesul educațional/Baza conceptuală



Codul Educației 2014 al RM

*Program de dezvoltare a învăț. medical și farm.
2011-2020*

*Strategia de dezvoltare a învăț. vocațional/tehnic
2013-2020*

Statutul CEMF R. Pacalo"

*Regulamentul de organizare și desfășurare a
procesului educațional*

Planurile de învățămînt pe specialități și calificări

Curricula, planuri de activitate

Documente instructive și normative ale ME și MS

Echipa managerială CEMF „RAISA PACALO”



Ala Manolache
Director CEMF “R.Pacalo”
Grad didactic superior
Grad managerial superior

Merite deosebite
Om emerit al RM
Ordinul Gloria Muncii
Medalia Nicolae Testemițanu

13.09.2018

Echipa managerială CEMF „RAISA PACALO”



Sv. Cobîleanski
*Director adj. acrt. educaț.
didact. si metodică
Gr.didactic superior
Gr.managerial I*
Merite deosebite
Medalia Meritul Civic



M. Negrean
*Director adj. instr. pr.
Gr.didactic superior
Gr.managerial I I*
Mențiune Diplomă
Guvernul RP



N. Horneț
*Director adj. Calit. Relații
intern.
Gr.didactic superior
Gr.managerial I I*
Mențiune Diplomă
Guvernul RP



A. Marandiuc
*Director adj. Achiziții și
dezvolt. Bazei tehn. mater.
Gr.didactic II*
Merite deosebite
Ordin Gloria muncii

13.09.2018

Echipa managerială CEMF „RAISA PACALO”



Elena Eni

Șef secție înv. Nr.5

Șef catedră discipline Farmaceutice

Profesor biochimie clinică

Grad didactic superior

Merite deosebite

Medalia “N. Testemițanu”



Ana Cojuhari

Șef secție Educație

Profesor educație civică

Grad didactic II

Merite deosebite

Medalia Meritul Civic

13.09.2018

Echipa managerială a secției de învățământ nr.5

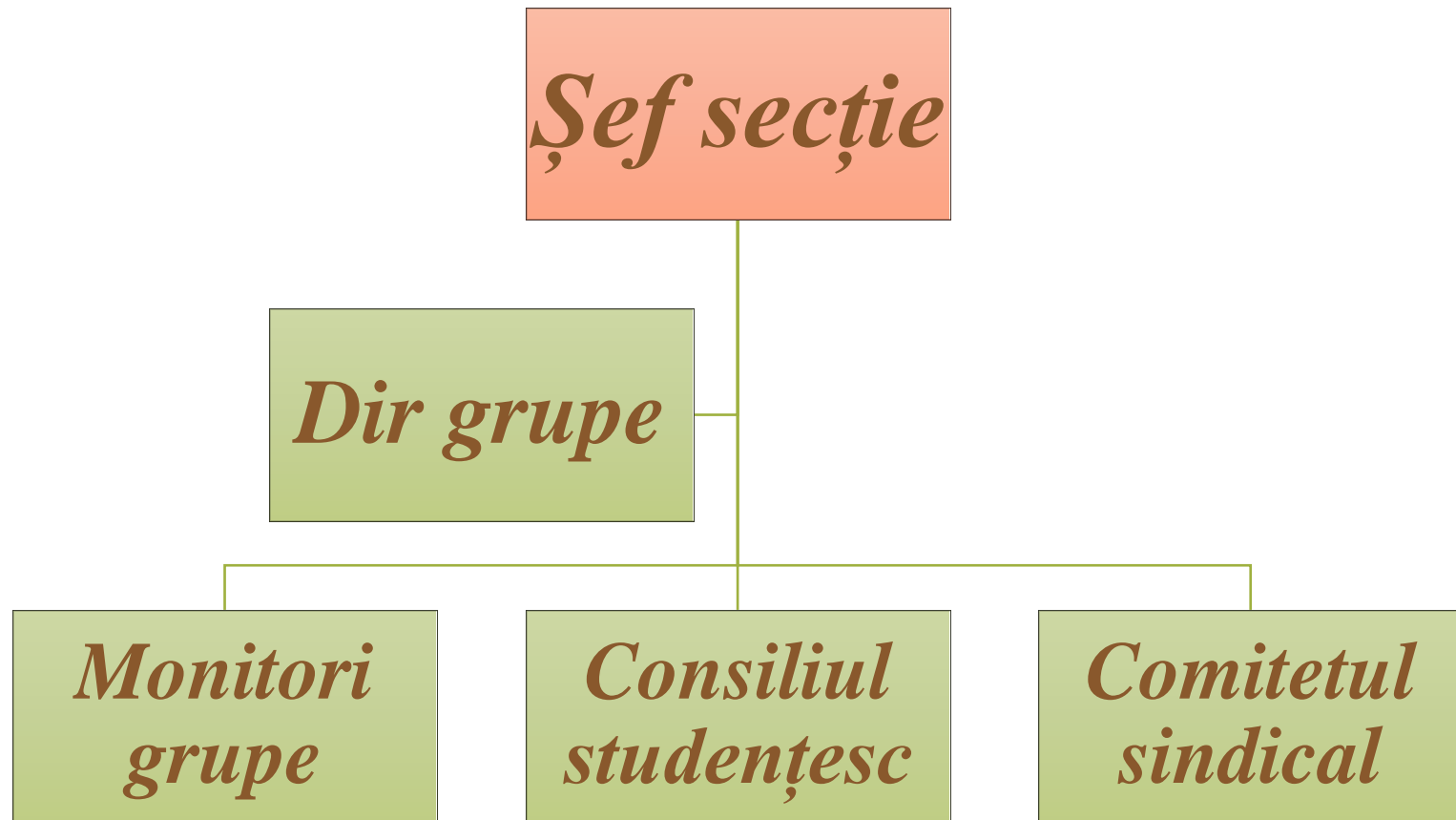

13.09.2018

Regulamentul de organizare și desfășurare a procesului educațional/Extras

Elevii au următoarele drepturi

- a) să participe la elaborarea Regulamentului intern de activitate și a altor acte reglatorii ale procesului educativ;*
- b) să conteste, în termen de 24 ore, nota obținută la probele scrise;*
- c) să utilizeze baza didactico-materială a instituției de învățământ în procesul de instruire;*
- d) să participe la diferite cercuri științific-studențești, de creație tehnică/artistică, la secțiile sportive și alte activități organizate în instituție;*
- e) să fie asigurați în modul stabilit cu bursă, cămin, manuale, primul ajutor medical;*
- f) să fie aleși în componența Consiliului de administrație, Consiliului profesoral al CEMF, Consiliul studențesc, CS.*

Regulamentul de organizare și desfășurare a procesului educațional/Extras

Elevii au următoarele obligațiuni

- a) să respecte regulamentele interne ale instituției de învățământ în care învață;*
- b) să manifeste un comportament civilizată, să respecte normele de conviețuire în comunitatea academică, să păstreze bunurile din patrimoniul instituției de învățământ;*
- c) să frecventeze activitățile didactice și extracurriculare obligatorii, să însușească materiile prevăzute de programele de studii și să acumuleze numărul necesar de credite prevăzute în planul de studii;*

Regulamentul de organizare și desfășurare a procesului educațional/Extras

Elevilor li se interzice:

- a) fumatul, întrebuințarea consumului de băuturi alcoolice, substanțe narcotice, alte substanțe halucinogene în incinta blocurilor de studii, cămine și pe teritoriul instituției;*
- b) să aplice orice formă de violență fizică, verbală și psihică față de profesori, angajați ai instituției și colegi, să introducă și să utilizeze arme de foc/traumatice/pneumatice, arme albe, substanțe explozibile și paralizante în incinta blocurilor de studii, cămine și pe teritoriul instituției;*
- c) să utilizeze telefoanele mobile în timpul orelor și stagiilor de practică, activităților axtradidactice;*
- d) să abandoneze practica fără permisiunea cadrului didactic sala de curs, laboratorul, cabinetul de instruire;*
- e) să deterioreze spațiile pentru instruire, odihnă și trai al instituției de învățământ, în caz contrar poartă răspundere materială.*

3.09.2018

Regulamentul de organizare și desfășurare a procesului educațional/Extras

Cu privire la calcularea notei medii

<i>Teorie</i>	<i>Practică</i>	<i>Studiu individual individual</i>	<i>Nota medie</i>	<i>C/F</i>	<i>Nota calculată</i>	<i>0,6</i>	<i>Nota calculată</i>	<i>Teză/examen</i>	<i>0,4</i>	<i>Nota calculată</i>	<i>Media sem. 0,6+0,4</i>
---------------	-----------------	-------------------------------------	-------------------	------------	-----------------------	------------	-----------------------	--------------------	------------	-----------------------	---------------------------

În conformitate cu Hotărârea Consiliului profesoral din 23.12.06 și Ordinul Directorului CEMF nr. 43 – AC din 07.02.07 în calcularea notei medii semestriale la discipline se aplică coeficientul frecvenței (pentru orele absente nemotivate).

*Regulamentul de organizare și desfășurare a
procesului educațional/Extras*

Cu privire la calcularea notei medii

Coeficientul frecvenței

Ore/plan -32

Ore/frecventate 28

32 _____ 1

28 _____ x

C/f -0,87 Nota medie - 8,0

Media semestrială (8,0 x 0,87) - 6,96

13.09.2018

STABILIREA BURSEI

DOCUMENTE NORMATIVE

- *Regulamentul cu privire la modul și condițiile de acordare a burselor aprobat prin Hotărârea Guvernului Republicii Moldova Nr. 1092 din 01 septembrie 2006, cu modificările ulterioare aprobate prin:*
- *Hotărârile Guvernului Nr. 1287 din 18.11.2008,*
- *Hotărârile Guvernului Nr. 891 din 12. 12. 2013*
- *Regulamentul cu privire la acordarea burselor în CEMF „Raisa Pacalo”, aprobat prin Ordinul directorului colegiului nr. 42-AC din 05.02. 2014.*

STABILIREA BURSEI

- *Bursa de studii se stabilește în corespundere cu plafonul de acordare a burselor de studii la nivel de 70 la sută din numărul elevilor autohtoni, înmatriculați la studii la învățământul cu frecvență la zi, conform planului de înmatriculare cu finanțare bugetară la fiecare specialitate de formare profesională.*
- *În limita plafonului stabilit pot beneficia de burse de studii, alocate din mijloacele bugetare de stat, elevii admiși la studii cu finanțare bugetară, precum și elevii admiși la studii pe bază de contract cu achitarea taxei pentru studii.*

STABILIREA BURSEI

BURSA SOCIALĂ

- *Se acordă în temeiul aceluiași Regulament ca și bursa de studii, la cerere, elevilor care provin din familii socialmente vulnerabile înmatriculați la locurile cu finanțare bugetară, precum și în bază de contract cu achitarea taxei pentru studii care nu au obținut burse de studii, în funcție de cota venitului ce revine unui membru al familiei.*

Pot pretinde la bursa socială următoarele categorii de elevi:

- *Elevii cu grad de dezabilitate fizică I și II;*
- *Elevii cu dezabilitate severă, dezabilitate accentuată;*
- *Elevii ambii părinți ai căroră sunt invalizi sau pensionari;*
- *Elevii a căror părinți au participat la acțiunile militare pentru apărarea integrității și independenței Republicii Moldova, în războiul din Afganistan, lichidarea consecințelor avariei de la Cernobîl.*
- *Elevii din familii cu trei și mai mulți copii;*
- *Elevii familiști cu copii.*

13.09.2018

INSTITUȚIONALIZAREA ȘI CONSOLIDAREA SISTEMULUI DE MANAGEMENT AL CALITĂȚII ÎN CEMF „RAISA PACALO”

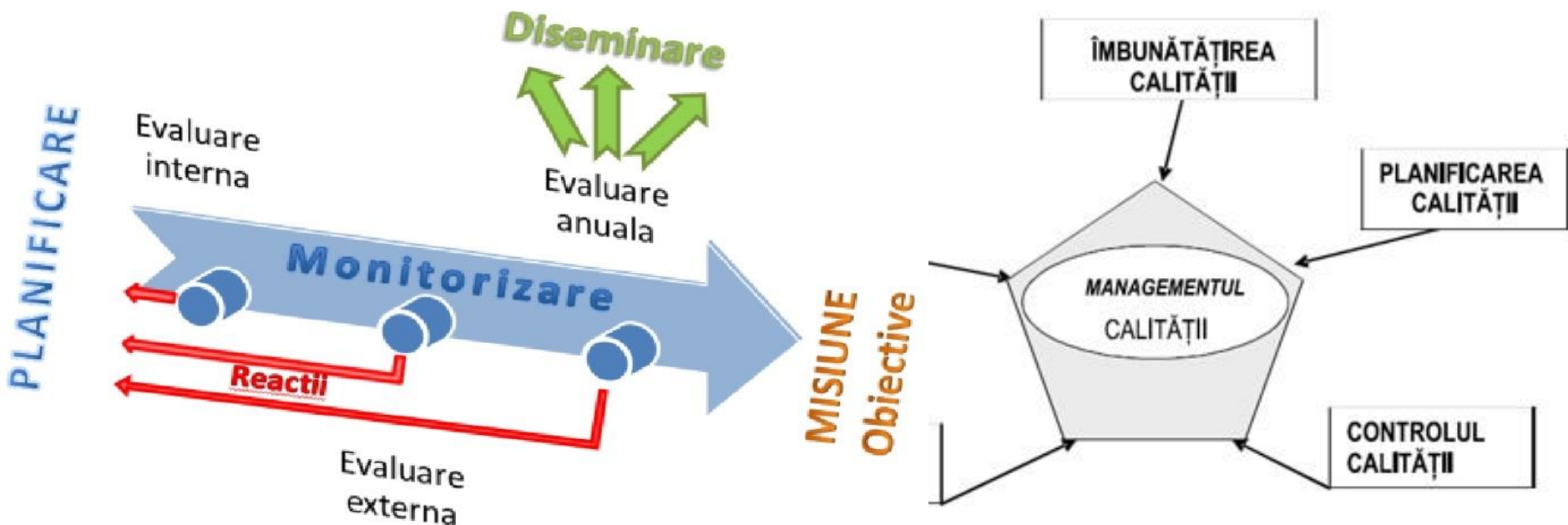

Direcții prioritare de activitate 2018-2019



*Instituționalizarea și consolidarea
sistemului de management
al calității în
CEMF „Raisa Pacalo”*

*Centrarea procesului educațional
pe formarea competențelor
profesionale, dezvoltarea
personalității elevilor*

*Acreditarea cu succes a calificării
Asistent farmacist*

13.09.2018

MANAGEMENTUL CALITĂȚII EDUCAȚIEI ÎN CEMF „RAISA PACALO”

**Componentă definitorie și constituie o
condiție de bază pentru realizarea
misiunii instituției, satisfacerii
cerințelor, așteptărilor beneficiarilor și
partenerilor economici**

CADRUL CONCEPTUAL NORMATIV

**Strategia
de evaluare internă a calității**

**Planul activităților de
implementare a Strategiei de
evaluare internă a calității
2016-2021**

**Planul operațional anual
de implementare a
Strategiei de evaluare
internă a calității**

Regulamentul de funcționare a CEIAC

POLITICA DE ASIGURARE ȘI ÎMBUNĂTĂȚIRE CONTINUĂ A CALITĂȚII ÎN INSTITUȚIE SE AXEAZĂ PE

**Proiectarea și implementarea
SMC la nivelul tuturor subdiviziunilor**

**Numirea persoanelor responsabile de asigurare
a SMC la nivel de instituție, secție de învățământ,
catedră, gospodărie**

**Desfășurarea diverselor sondaje sociologice
ale elevilor, profesorilor și agenților economici**

**POLITICA DE ASIGURARE ȘI ÎMBUNĂTĂȚIRE
CONTINUĂ A CALITĂȚII ÎN INSTITUȚIE SE AXEAZĂ PE**

Studierea permanentă a pieții muncii

**Adaptarea tehnologiilor existente
de predare la cerințele pieții muncii**

**INSTITUȚIA S-A IMPLICAT ACTIV ÎN IMPLEMENTAREA SMC,
REALIZÂND ÎN ACEST CONTEXT O SERIE DE ACTIVITĂȚI**

**Desemnarea directorului pentru calitate
și relații internaționale și a membrilor CEIAC**

**Instruirea inițială a directorului instituției
și a responsabilului de asigurare a calității în
cadrul proiectului UE**

**Instruirea membrilor CEIAC în vederea familiarizării,
înțelegerii și acumulării noțiunilor specifice
domeniului, a instrumentelor și metodelor de lucru necesare**

INSTITUȚIA S-A IMPLICAT ACTIV ÎN IMPLEMENTAREA SMC, REALIZÂND ÎN ACEST CONTEXT O SERIE DE ACTIVITĂȚI

**Politica, principiile și obiectivele în domeniul
Calității au fost aduse la cunoștința fiecărui angajat și elev**

**Fiecare membru al colectivului a fost informat despre
impactul rezultatului activității sale
asupra calității formării specialiștilor**

**Aplicarea în practică a documentelor SMC,
accent deosebit pus pe identificarea cerințelor
și satisfacției beneficiarilor**



**Calitatea este întotdeauna
rezultatul unui efort de inteligență,
iar satisfacția succesului intelectual
este supremă**